

02 FACHADA LESTE  
SEM ESCALA

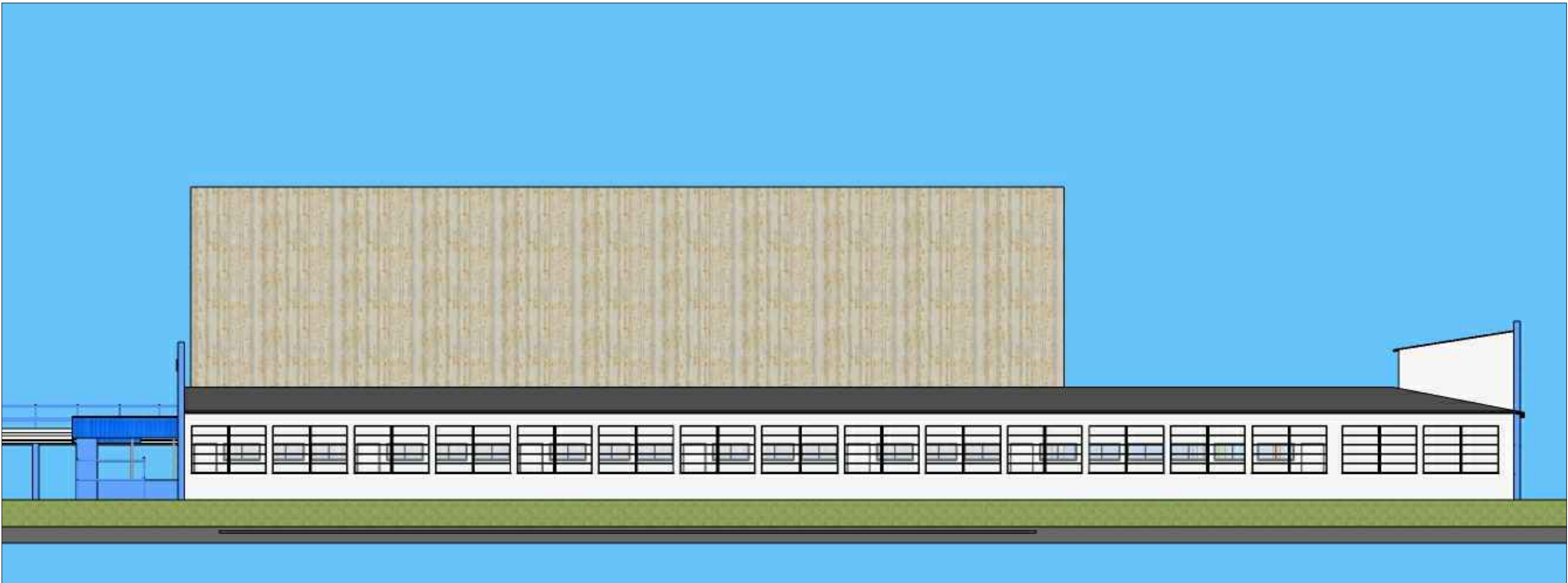

03 FACHADA NORTE  
SEM ESCALA

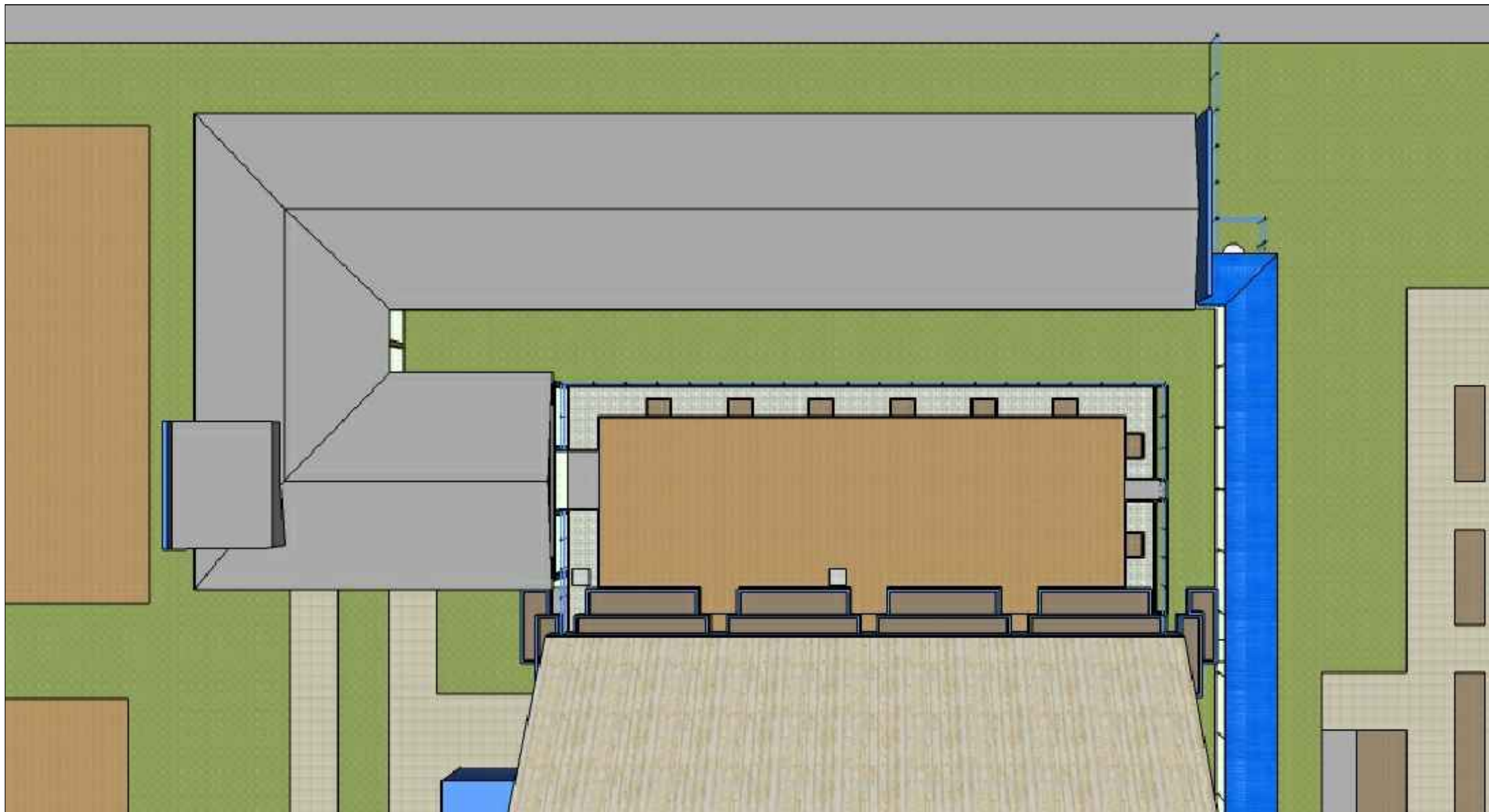

01 INSERÇÃO  
SEM ESCALA

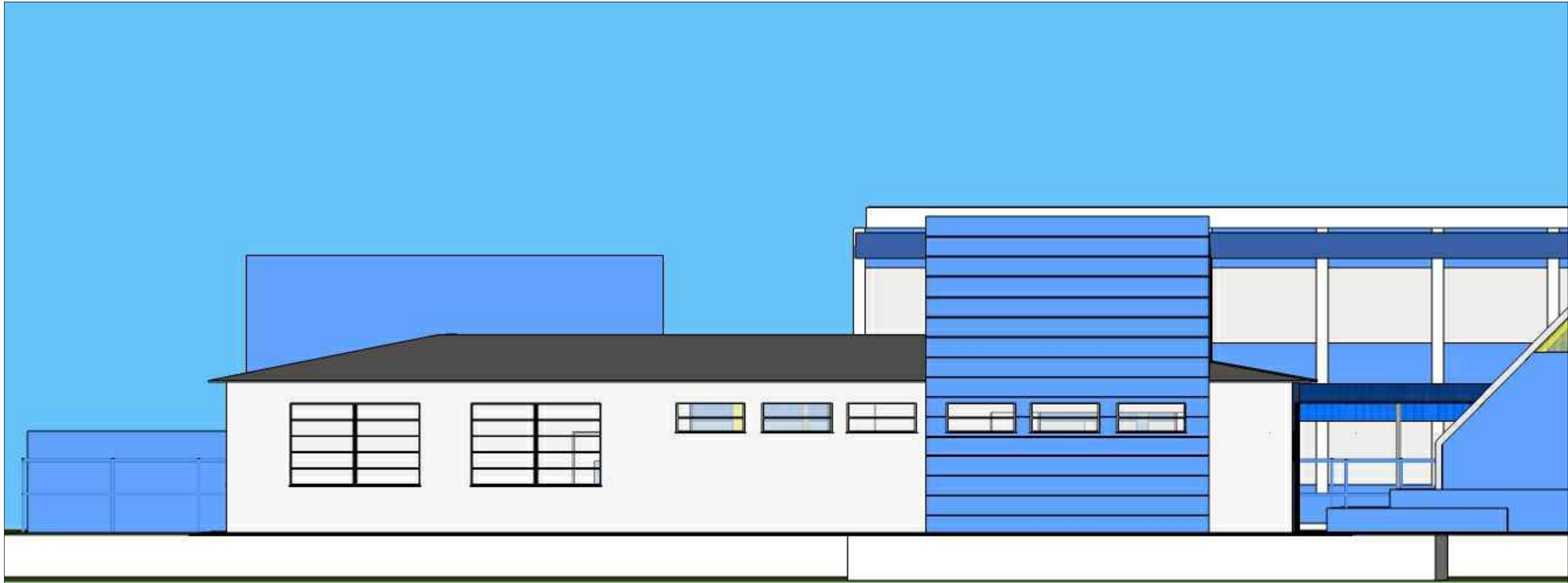

04 FACHADA OESTE  
SEM ESCALA



05 FACHADA SUL  
SEM ESCALA



06 PERSPECTIVAS  
SEM ESCALA



PREFEITURA MUNICIPAL DE PELOTAS  
SECRETARIA DE EDUCAÇÃO E DESPORTO

E.M.E.F. FRANCISCO CARUCCIO

SECRETÁRIO MUNICIPAL DA EDUCAÇÃO

PROJETO: Departamento de Engenharia

PRAÇA 20 DE SETEMBRO, 365  
PELOTAS - RS - CEP 96015-280  
FONE: (53) 3284-2618  
e-mail: engenhariasmepelotas@gmail.com

Eq. Técnica: Arq. Louise Winkler  
Cau A123590-7  
Arq. Luciana G. Garcia  
Cau A123590-5  
Arq. Tâmara Curiello  
Cau A33554-2  
Eng. Civil Nazari R. Almeida Aguiar  
Crea 146400  
Eng. Civil José Henrique C. Corderiro  
Crea 202750  
Assist. Técnico: Guacira Das Virei  
Módulo Virei dos Santos  
Samuel Carvalho  
Rafael Oliveira  
Edson Almeida

RESPONSÁVEL TÉCNICO

PROJETO: AMPLIAÇÃO - E.M.E.F. FRANCISCO CARUCCIO

ENDEREÇO:  
Av. Leopoldo Brod, 3220 - Três Vendas - Pelotas - RS

CONTEÚDO:  
PROJETO ARQUITETÔNICO - VOLUMETRIA E FACHADAS

LOCAL E DATA:  
Pelotas, JUNHO de 2021.

ESCALA:  
INDICADA

05/06  
ARQ